

PROSPETTO DEL FRONTE VERSO STRADA (NORD-EST)

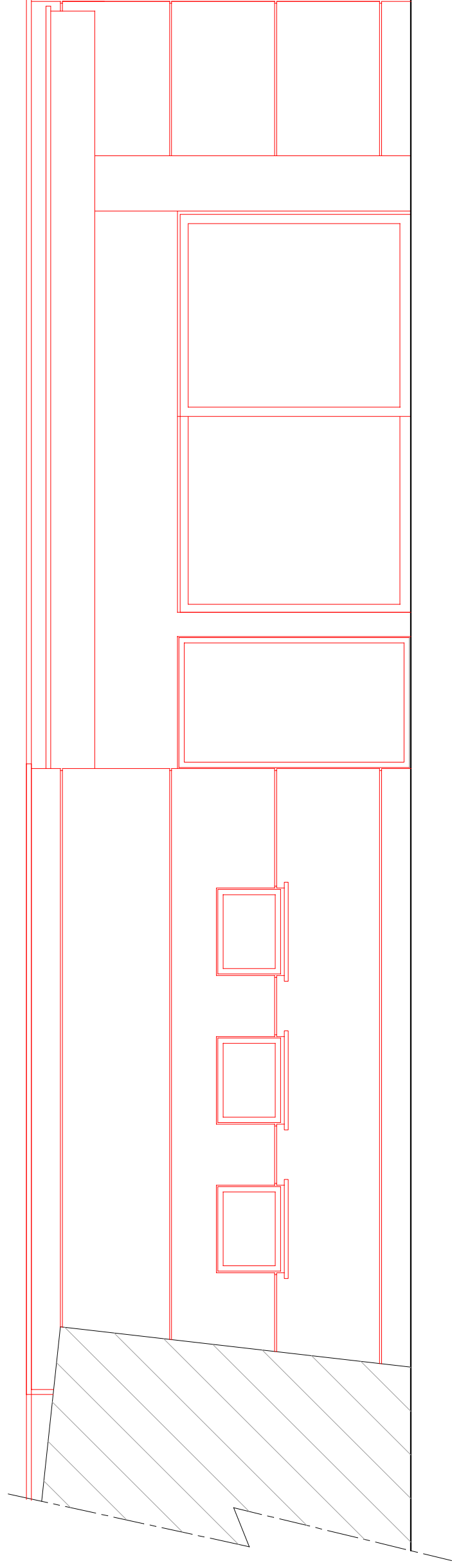

PROSPETTO SUD

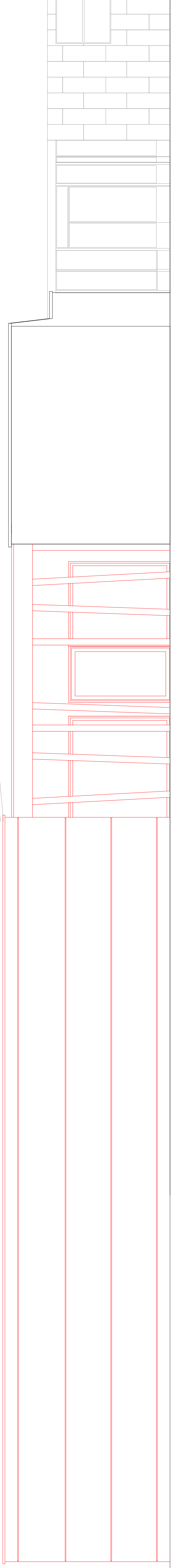
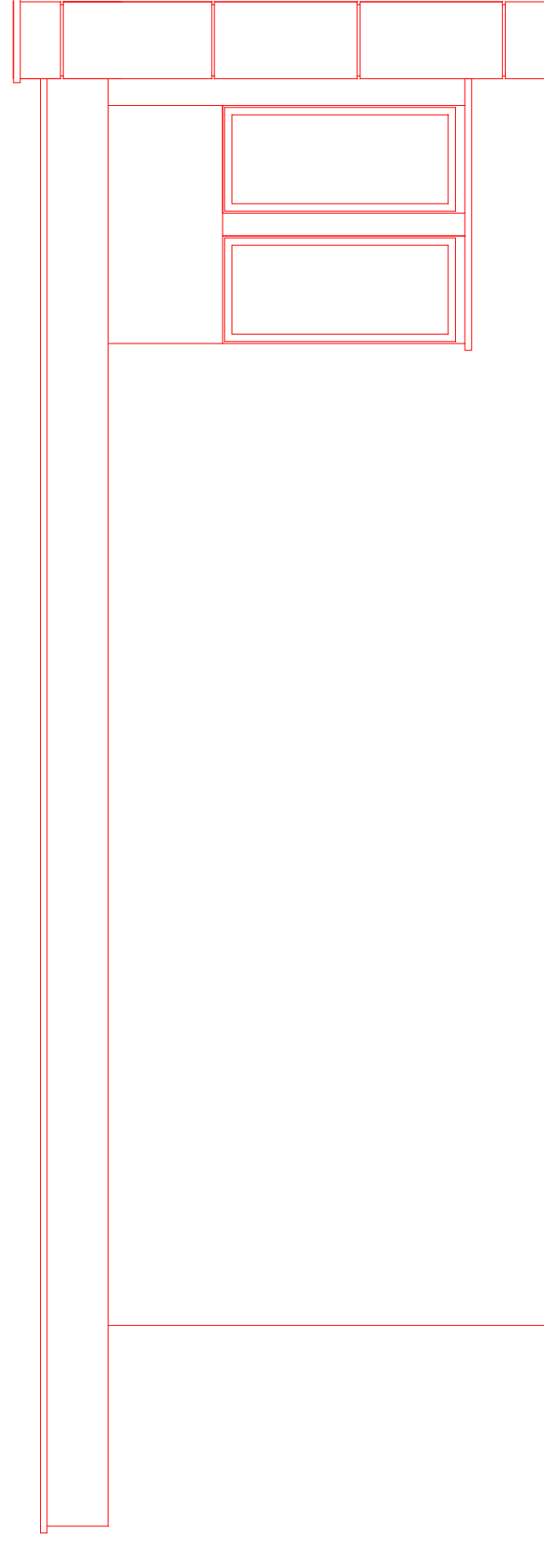

PROSPETTO EST

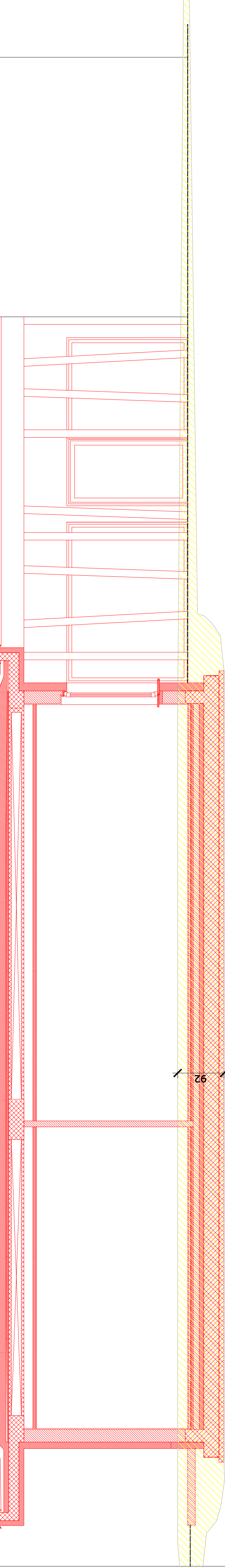
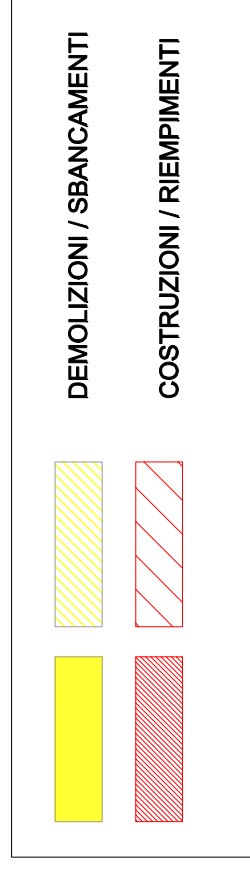

SEZIONE C-C

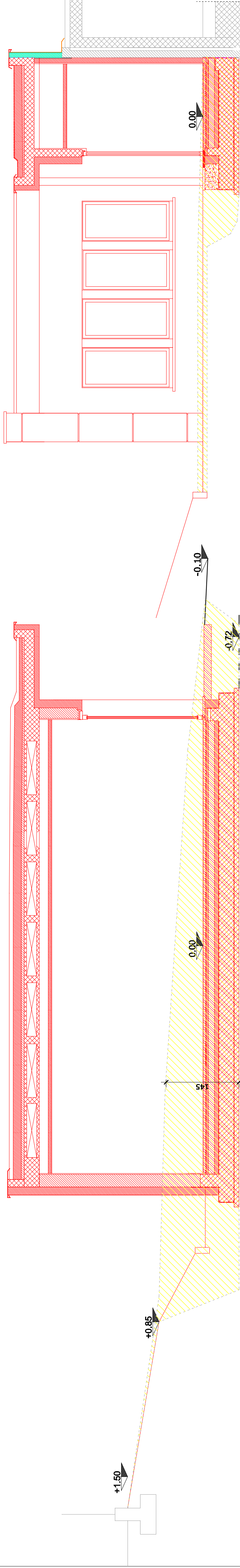

SEZIONE A-A

SEZIONE B-B PROSPETTO OVEST

COMUNE DI CASNATE CON BERNATE
Provincia di Como

PROGETTO DI AMPLIAMENTO SCUOLA
DELL'INFANZIA DI VIA VERDI
PROGETTO ESECUTIVO

RESPONSABILE UNICO DEL PROCEDIMENTO : Geom. Giuseppina PALERMO

PROGETTISTA INCARICATO - Arch. Sergio Bianchi

STUDIO DI ARCHITETTURA Via Renzetti 29 22083 Cambi (CO)
tel. 031 710240 - s.bianchi@studioarchitettobianchi.it - www.studioarchitettobianchi.it
Ordine architetti di Como n. 608

COLLABORATORE: Ing. Federico Bianchi
Ordine Ingegneri di Como n. A3153

CONSULENZE: Strutture - Ing. Ivano Grisoni
Impianti meccanici - Ing. Alessandro Chiesa
Impianti elettrici - P.I.E. Simone Radice
Analisi geologiche - Geol. Samuele Azzan
Impatto acustico - Arch. Roberto Pisoni

ELABORATO: **AE.09**

CONFRONTO
PROSPETTI - SEZIONI

DATA: luglio 2024

REV:

SCALA: 1:50

P.E.E: